rüppel 4HOME

Inspiration 2023

Holz im Garten

Das Besondere für Ihren Lieblingsplatz

Inhalt

Einleitung	3
WPC Light	5
WPC Massivdielen	6-7
WPC Zubehör	8-9
WPC Massivdielen	10-11
WPC Hohlkammerdielen	12
BPC Massivdielen	13-15
Exotenholz	16-17
Thermoholz	18
Thermo-Bambus	19
Bambus Easy	20
Stauseeholz	21
Heimische Hölzer/Nadelhölzer	22-23
Unterkonstruktion	24-25
Stelzlager Unterkonstruktion	26
Stelzlager Terrassenplatten	27
Befestigungssysteme	28
Terrassenreiniger und Öle	29
WPC Gartenhäuser	30-31
WPC Steckzaun Bigge	32
WPC Steckzaun Bigge XL	33
WPC Zubehör Bigge und Bigge XL	33-35
WPC Steckzaun Eder	36
WPC Zubehör Eder	37
WPC Steckzaun Lössau Coextrudiert	38
WPC Zubehör Lössau	39
Sichtschutzzaun	40
Gartenbauholz	41
Informationen	42-43
Sortierungskriterien Terrassendielen	43
Impressum	43

WPC Massivdielen
Rhön, Graphit

Rüppel 4Home

Kennen Sie schon die Produktvielfalt von **Rüppel 4Home?** Wir bieten nicht nur schöne und hochwertige Produkte für Holz im Garten, wir haben auch ein vielfältiges Sortiment an Produkten für Wohnkeramik, Wohnholz & Türen, Bad & Spa und Stein im Garten, des Weiteren wird unser Sortiment stetig erweitert. Blättern Sie durch die aktuellsten Kataloge auf unserer Website und lassen Sie sich von unseren Produkten inspirieren.

Bei Fragen oder um einen Beratungstermin in unserer Ausstellung zu vereinbaren, rufen Sie uns gerne an: 0 60 51 / 82 39 - 0.

Vielfalt und Qualität in einer Marke

Mit dem Katalog „Holz im Garten 2023“ halten Sie eine Broschüre in Händen, die Ihnen eine breite Auswahl an Terrassendielen und Sichtschutzelementen aus verschiedensten Holzarten und Werkstoffen bietet. Die Intention des Katalogs ist nicht die lückenlose Abbildung dessen, was zum Thema Holz im Garten auf dem deutschen Markt angeboten wird. Vielmehr ist er dem Wunsch geschuldet eine Produktpalette zusammenzustellen, die weit über das übliche Angebot hinausgeht, aber in aller Regel sofort verfügbar ist.

Wenige Tage nach Bestellung ist das Material auf der Baustelle und die Verarbeitung kann beginnen. Das Resultat wird Sie begeistern. Die getroffene Auswahl bietet Alternativen für fast jeden Geschmack und Geldbeutel.

Für den Fall, dass Sie Ihr Produkt, Ihre Vorstellung doch nicht wiederfinden sollten, wird mit Sicherheit eine Lösung gefunden. In Zusammenarbeit mit den führenden Markenherstellern und Importeuren in Deutschland ist es möglich, Ihnen nahezu jeden Artikel zu besorgen. Auch Sonderanfertigungen sind in einigen Bereichen nicht unüblich.

Thermo Esche (Seite 18)

Schöner Leben in Haus und Garten

[10040048385] nord. Kiefer braun geölt (Seite 23)

WPC Light

[24401345] light red brown

Profilierung: geriffelt und glatt
Stärke x Breite: 21 x 145 mm
Längen: 3000 | 3500 | 4000 | 4500 | 5000 mm
ca. Bedarf m²: 6,67 lfm [UK 3 lfm|20,1 Klammern]
Herkunft: Deutschland

DKL 1-2 | BEIDSEITIG NUTZBAR | FUGE 8 mm | UK-ABSTAND 40 cm | KLAMMER-BEFESTIGUNG

dark grey
[24401346]

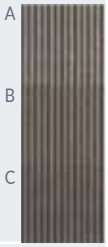

Profilierung: geriffelt und glatt
Stärke x Breite: 21 x 145 mm
Längen: 3000 | 3500 | 4000 | 4500 | 5000 mm
ca. Bedarf m²: 6,67 lfm [UK 3 lfm|20,1 Klammern]
Herkunft: Deutschland

DKL 1-2 | BEIDSEITIG NUTZBAR | FUGE 8 mm | UK-ABSTAND 40 cm | KLAMMER-BEFESTIGUNG

grey
[24401347]

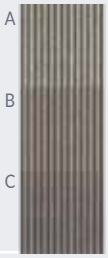

Profilierung: geriffelt und glatt
Stärke x Breite: 21 x 145 mm
Längen: 3000 | 3500 | 4000 | 4500 | 5000 mm
ca. Bedarf m²: 6,67 lfm [UK 3 lfm|20,1 Klammern]
Herkunft: Deutschland

DKL 1-2 | BEIDSEITIG NUTZBAR | FUGE 8 mm | UK-ABSTAND 40 cm | KLAMMER-BEFESTIGUNG

red brown
[24401345]

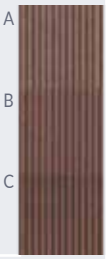

Profilierung: geriffelt und glatt
Stärke x Breite: 21 x 145 mm
Längen: 3000 | 3500 | 4000 | 4500 | 5000 mm
ca. Bedarf m²: 6,67 lfm [UK 3 lfm|20,1 Klammern]
Herkunft: Deutschland

DKL 1-2 | BEIDSEITIG NUTZBAR | FUGE 8 mm | UK-ABSTAND 40 cm | KLAMMER-BEFESTIGUNG

sand brown
[24401348]

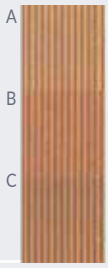

Zubehör Seite 8 und 9

Farbreife: Abbildungen zeigen beispielhaft die natürliche Farbreifung
[A] bei Verlegung - [B] nach 1-2 Monaten - [C] nach ca. 6-9 Monaten

WPC Massivdielen

[24401334] Massivdiele Harz brown

Harz

grey
[24401335]
brown
[24401334]

Profilierung: einseitig strukturgehobelt
Stärke x Breite: 16 x 193 mm
Längen:
3000 | 3500 | 4000 | 4500 | 5000 mm
ca. Bedarf m²:
5,05 lfm [UK 3 lfm|15,2 Klammern]
Herkunft: Deutschland

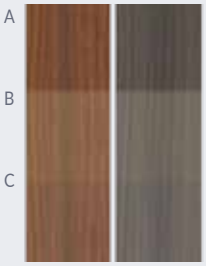

DKL 1-2 | RUTSCH-HEMMEND R10 | EINSEITIG NUTZBAR | FUGE 5 mm | UK-ABSTAND 40 cm | KLAMMER-BEFESTIGUNG

Rhön

graphit
[24401328]
terra
[24401327]

Profilierung: geriffelt und genutet
Stärke x Breite: 19 x 130 mm
Längen:
3000 | 3500 | 4000 | 4500 | 5000 mm
ca. Bedarf m²:
7,41 lfm [UK 3 lfm|22,3 Klammern]
Herkunft: Deutschland

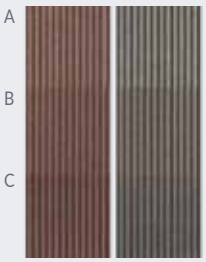

DKL 1-2 | RUTSCH-HEMMEND R12 | BEIDSEITIG NUTZBAR | FUGE 8 mm | UK-ABSTAND 40 cm | KLAMMER-BEFESTIGUNG

Spessart

graphit
[24401330]
terra
[24401329]

Profilierung: strukturgehobelt und geriffelt
Stärke x Breite: 16 x 193 mm
Längen:
3000 | 3500 | 4000 | 4500 | 5000 mm
ca. Bedarf m²:
5,05 lfm [UK 3 lfm|15,2 Klammern]
Herkunft: Deutschland

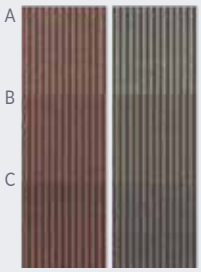

DKL 1-2 | RUTSCH-HEMMEND R10 | BEIDSEITIG NUTZBAR | FUGE 8 mm | UK-ABSTAND 40 cm | KLAMMER-BEFESTIGUNG

Farbreife: Abbildungen zeigen beispielhaft die natürliche Farbreifung
[A] bei Verlegung - [B] nach 1-2 Monaten - [C] nach ca. 6-9 Monaten

WPC Massivdielen

[16300253] Massivdiele Odenwald grey

Profilierung: geriffelt und genutet
Stärke x Breite: 16 x 163 mm
Längen: 3000 | 3500 | 4000 | 4500 | 5000 mm
ca. Bedarf m²: 5,95 lfm [UK 3 lfm|17,9 Klammern]
Herkunft: Deutschland

Taunus

graphit
[24401333]
terra
[24401332]

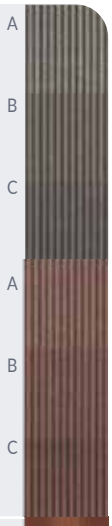

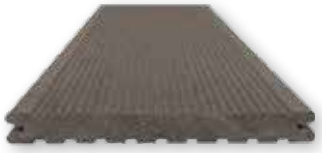

DKL 1-2 | RUTSCHHEMMEND R12 | BEIDSEITIG NUTZBAR | FUGE 8 mm | UK-ABSTAND 40 cm | KLAMMERBEFESTIGUNG

Profilierung: gewellt mit Farbverlauf und mattiert
Stärke x Breite: 19 x 145 mm
Längen: 3000 | 4000 mm
ca. Bedarf m²: 6,67 lfm [UK 3 lfm|20,1 Klammern]
Herkunft: Deutschland

Odenwald

brown
[16300251]
grey
[16300253]

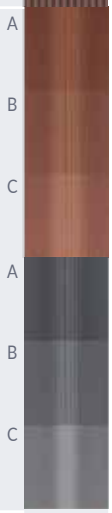

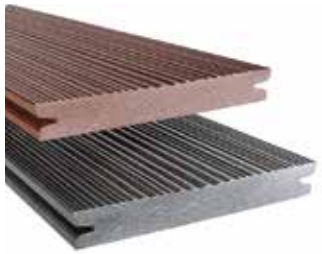

DKL 1-2 | RUTSCHHEMMEND R10 | EINSEITIG NUTZBAR | FUGE 5 mm | UK-ABSTAND 40 cm | KLAMMERBEFESTIGUNG | SCHWER ENTFLAMMBAR

PEFC zertifiziert (PEFC/04-31-1231) – Holz aus nachhaltiger Waldwirtschaft
„Cradle to Cradle gold“ zertifiziert –Gesicherter Stoffkreislauf, alle Terrassendielen werden nach Gebrauch zurückgenommen und können wiederverwertet werden.

Erstaunlich dünn - Hoch belastbar - Gesundheitlich unbedenklich
Frei von PVC und zugelassen für Kinderspielzeug nach DIN EN 71-3

Zubehör Seite 8 und 9

Farbreife: Abbildungen zeigen beispielhaft die natürliche Farbreifung
[A] bei Verlegung - [B] nach 1-2 Monaten - [C] nach ca. 6-9 Monaten

WPC Zubehör

[24401329] Massivdiele Spessart terra

Artikelübersicht für die Montage mit Betonrandsteinen

[24401331]
WPC UK massiv anthrazit
40 x 40 mm
Länge 3000 mm

[24401349]
WPC
UK light anthrazit,
45 x 45 mm
Länge 3000 mm

[16300242]
Befestigungs-schraube für UK
7,5 x 92 mm
VPE 50 Stk.

[24502967] Gummipad 100 x 60 x 20 mm
[24502966] Gummipad 100 x 60 x 10 mm
[24502965] Gummipad 100 x 60 x 3 mm

[16300240]
Rastklammer für UK 40 x 40 mm
VPE 50 Stk.

[16300241]
Rastklammer Rand für UK 40 x 40 mm
VPE 25 Stk.

[16300229]
Nutbrücke
VPE 20 Stk.

[24401324] Clip VPE 50 Stk.
[16300235] Clip VPE 250 Stk.
[16300236] Clip VPE 500 Stk.
[24401325] Randclip 25 Stk.

[16300230]
Befestigungs-schraube
M8 x 80 mm für das Rhombus-profil als Abschlussleiste
VPE 10 Stk.

[16300246]
Schraube
M6 x 40 mm zur Verschraubung kurzer Dielenstücke
VPE 10 Stk.

[24401326]
Verbindungs-schuh für UK 40 x 40 mm

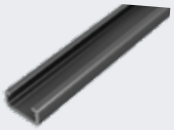

[24401323]
Sicherungsband selbstklebend
Länge 10 m

WPC Zubehör

Rhombusprofil als Abschlussleiste

20,5 x 81 x 4200 mm

[61060490]
terra

[61060491]
brown

[61060492]
graphitgrau

Zubehör für die Montage mit Step-System

[16300228]
Step
Aufnahmeplatte

[16300234]
Step
Doppelaufnahme

[16300233]
Step
Einzelaufnahme

[16300231]
Step
Montageschuh
VPE 10 Stk.

[16300232]
Step
Rispenband
Länge 10 m

Step
Gummipad

[24502970] 300 x 300 x 10 mm
[24502969] 300 x 300 x 5 mm
[24502968] 300 x 300 x 3 mm

Dieses System kann nur mit WPC UK massiv in 40 x 40 mm eingesetzt werden. Die Platten sind für eine schwimmende Verlegung mit Beton gefüllt.

WPC Massivdielen

[24501806] WPC Massivdiele Ravi braun

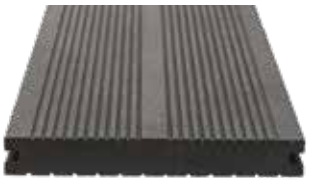

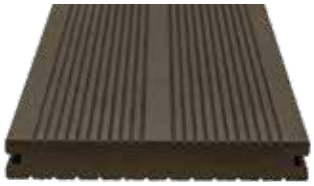

WPC Ravi

braun
[24501806]
grau
[24501807]
anthrazit
[24501808]

Profilierung: franz. Profil / geriffelt
Stärke x Breite: 20 x 140 mm
Längen: 2900 | 4000 | 5000 mm
ca. Bedarf m²: 6,90 lfm [UK 3 lfm|20,7 Klammern]
Herkunft: Asien

DKL 1-2 | BEIDSEITIG NUTZBAR | FUGE 6 mm | UK-ABSTAND 40 cm | KLAMMER-BEFESTIGUNG

WPC Tunga

grau
[24501988]
beige
[24501989]

Profilierung: Holzstruktur / franz. Profil
Stärke x Breite: 21 x 143 mm
Längen: 2900 | 4000 | 5000 mm
ca. Bedarf m²: 6,76 lfm [UK 3 lfm|20,3 Klammern]
Herkunft: Asien

DKL 1-2 | BEIDSEITIG NUTZBAR | FUGE 6 mm | UK-ABSTAND 40 cm | KLAMMER-BEFESTIGUNG

WPC Massivdielen

NEU

[1040030731] WPC Tawa braun

Profilierung: grob und fein geriffelt
Stärke x Breite: 20 x 140 mm
Längen: 2200 | 3200 | 4200 | 5200 mm
ca. Bedarf m²: 6,90 lfm [UK 3,3 lfm|22,8 Klammern]
Herkunft: Asien

WPC Tawa

[10040030731] braun
[10040030735] anthrazit
[10040030739] grau

Verlegung:
Unsichtbare Befestigung mittels spezieller Befestigungssets
[63000098] Mittelklammer 50er
[24400745] Mittelklammer 250er
[24400049] Starterclip 25er

Zubehör BPC Massivdielen

WPC UK 40x60 mm anthrazit
Hohlkammer
Längen: 2300 | 2900 | 3600 | 3900 mm
[63000104]

WPC Hohlkammerdielen

[23502681] WPC Mahi Coextrudiert braun

WPC Mahi Coextrudiert

[24502681] braun
[24502682] grau
[24502683] anthrazit
[24502684] graubraun

Profilierung: strukturiert / gebürstet
Stärke x Breite: 23 x 143 mm
Längen: 2900 | 4000 | 5000 mm
ca. Bedarf m²: 6,76 lfm [UK 3 lfm|20,3 Klammern]
Herkunft: Asien

Verlegung:
Unsichtbare Befestigung mittels spezieller Befestigungssets

[63000098] Mittelklammer 50er
[24400745] Mittelklammer 250er
[24400049] Starterclip 25er

Zubehör BPC Massivdielen

WPC UK 40x60 mm anthrazit
Hohlkammer
Längen: 2300 | 2900 | 3600 | 3900 mm
[63000104]

BPC Massivdielen

[24501002] BPC Massivdiele grau meliert

Profilierung: strukturiert und glatt
Stärke x Breite: 20 x 140 mm
Längen: 2900 | 3500 | 4000 | 5000 mm
ca. Bedarf m²: 6,90 lfm [UK 3 lfm|20,7 Klammern]
Herkunft: Asien

DKL 1-2 | BEIDSEITIG NUTZBAR | FUGE 6 mm | UK-ABSTAND 40 cm | KLAMMER-BEFESTIGUNG

BPC creme meliert

[24500181]

Profilierung: tief strukturiert
Stärke x Breite: 20 x 140 mm
Längen: 2400 | 3000 | 3600 |
4200 | 4800 | 5400 mm
ca. Bedarf m²: 6,90 lfm [UK 3 lfm|20,7 Klammern]
Herkunft: Asien

DKL 1-2 | BEIDSEITIG NUTZBAR | FUGE 6 mm | UK-ABSTAND 40 cm | KLAMMER-BEFESTIGUNG

BPC meliert Coextrudiert

[24501002]
einseitig braun/
einseitig grau

BPC Massivdielen

[24401017] BPC Massivdiele braun

braun
[24401017]

Profilierung: geriffelt und genutet
Stärke x Breite: 20 x 145 mm
Längen: 2900 | 3500 |4000 | 5000 mm
ca. Bedarf m²: 6,67 lfm [UK 3 lfm|20,1 Klammern]
Herkunft: Asien

DKL 1-2 | BEIDSEITIG NUTZBAR | FUGE 6 mm | UK-ABSTAND 40 cm | KLAMMER-BEFESTIGUNG

dunkelgrau-braun
[24401016]

Profilierung: geriffelt und genutet
Stärke x Breite: 20 x 145 mm
Längen: 2900 | 3500 | 4000 | 5000 mm
ca. Bedarf m²: 6,67 lfm [UK 3 lfm|20,1 Klammern]
Herkunft: Asien

DKL 1-2 | BEIDSEITIG NUTZBAR | FUGE 6 mm | UK-ABSTAND 40 cm | KLAMMER-BEFESTIGUNG

grau
[24401018]

Profilierung: geriffelt und genutet
Stärke x Breite: 20 x 145 mm
Längen: 2900 | 3500 | 4000 | 5000 mm
ca. Bedarf m²: 6,67 lfm [UK 3 lfm|20,1 Klammern]
Herkunft: Asien

DKL 1-2 | BEIDSEITIG NUTZBAR | FUGE 6 mm | UK-ABSTAND 40 cm | KLAMMER-BEFESTIGUNG

hellbraun
[24501987]

Profilierung: geriffelt und genutet
Stärke x Breite: 20 x 145 mm
Längen: 2900 | 3500 | 4000 | 5000 mm
ca. Bedarf m²: 6,67 lfm [UK 3 lfm|20,1 Klammern]
Herkunft: Asien

DKL 1-2 | BEIDSEITIG NUTZBAR | FUGE 6 mm | UK-ABSTAND 40 cm | KLAMMER-BEFESTIGUNG

Zubehör
BPC Massivdielen
[63000104]

Empfehlung Unterkonstruktion:
WPC UK 40x60 mm
anthrazit
Hohlkammer
Längen: 2300 | 2900 | 3600 | 3900 mm

BPC Massivdielen XL

[24501811] BPC Massivdiele XL grau

Profilierung: genutet
Stärke x Breite: 20 x 200 mm
Längen: 2900 | 4000 | 5000 mm
ca. Bedarf m²: 4,88 lfm [UK 3,3 lfm|16,2 Klammern]
Herkunft: Asien

DKL 1-2 | EINSEITIG NUTZBAR | FUGE 6 mm | UK-ABSTAND 35 cm | KLAMMER-BEFESTIGUNG

braun
[24501809]

Profilierung: genutet
Stärke x Breite: 20 x 200 mm
Längen: 2900 | 3500 | 4000 | 5000 mm
ca. Bedarf m²: 4,88 lfm [UK 3,3 lfm|16,2 Klammern]
Herkunft: Asien

DKL 1-2 | EINSEITIG NUTZBAR | FUGE 6 mm | UK-ABSTAND 35 cm | KLAMMER-BEFESTIGUNG

anthrazit
[24501810]

Profilierung: genutet
Stärke x Breite: 20 x 200 mm
Längen: 2900 | 3500 | 4000 | 5000 mm
ca. Bedarf m²: 4,88 lfm [UK 3,3 lfm|16,2 Klammern]
Herkunft: Asien

DKL 1-2 | EINSEITIG NUTZBAR | FUGE 6 mm | UK-ABSTAND 35 cm | KLAMMER-BEFESTIGUNG

grau
[24501811]

Profilierung: genutet
Stärke x Breite: 20 x 200 mm
Längen: 2900 | 4000 | 5000 mm
ca. Bedarf m²: 4,88 lfm [UK 3,3 lfm|16,2 Klammern]
Herkunft: Asien

DKL 1-2 | EINSEITIG NUTZBAR | FUGE 6 mm | UK-ABSTAND 35 cm | KLAMMER-BEFESTIGUNG

hellbraun
[24501812]

[63000098] Mittelklammer 50er
[24400745] Mittelklammer 250er
[24400049] Starterclip 25er

Zubehör
BPC Massivdielen

Exotenholz

[63500320] Exotenholz Bangkirai

Bangkirai

[63500320] 25 mm
[63000221] 45 mm

Profilierung: geriffelt und genutet
in zwei Stärken x Breite: 145 mm
Längen: zwischen 2130 und 4880 mm
ca. Bedarf m²: 6,67 lfm [UK 2,50 lfm|30,1 Schrauben]
Herkunft: Indonesien, Malaysia

DKL 2 | BEIDSEITIG NUTZBAR | UK-ABSTAND 50 cm

Bangkirai

[63000003]

Profilierung: beidseitig glatt
Stärke x Breite: 25 x 145 mm
Längen: zwischen 2130 und 4880 mm
ca. Bedarf m²: 6,67 lfm [UK 2,50 lfm|30,1 Schrauben]
Herkunft: Indonesien, Malaysia

DKL 2 | EINSEITIG NUTZBAR | UK-ABSTAND 50 cm

Cumaru

[63000134] 21 x 145 mm
[63000236] 21 x 90 mm

Profilierung: beidseitig glatt

Stärke x Breite: 21 x 145 mm
ca. Bedarf m²: 6,67 lfm [UK 3 lfm|33,4 Schrauben]

Stärke x Breite: 21 x 90 mm
ca. Bedarf m²: 10,53 lfm [UK 3 lfm|52,7 Schrauben]

Längen: zwischen 2130 und 4880 mm
Herkunft: Südamerika

DKL 1 | EINSEITIG NUTZBAR | UK-ABSTAND 40 cm

Exotenholz

[63000134] Exotenholz Cumaru

Angelique (Basralocus)

[63000251]

Profilierung: genutet und geriffelt
Stärke x Breite: 25 x 140 mm
Längen: zwischen 2130 und 4880 mm
ca. Bedarf m²: 6,90 lfm [UK 2,50 lfm|31,1 Schrauben]
Herkunft: Südamerika

DKL 1-2 | BEIDSEITIG NUTZBAR | UK-ABSTAND 50 cm

Garapa

[63000512] bis 3350 mm
[63000511] ab 3660 mm

Profilierung: beidseitig glatt
in zwei Stärken x Breite: 21 x 145 mm
Längen: bis 3350 mm
Längen: ab 3660 mm
ca. Bedarf m²: 6,67 lfm [UK 3 lfm|33,4 Schrauben]
Herkunft: Südamerika

DKL 2-3 | EINSEITIG NUTZBAR | UK-ABSTAND 40 cm | NUR VIA VERSCHRAUBUNG

Verlegung Exotenholz:

Verschraubung auf passender Unterkonstruktion
mit Edelstahlschrauben (siehe Zubehör Seite 28)

Empfehlung Unterkonstruktion:
verschiedene Holzarten möglich
(siehe Unterkonstruktion Seite 24 und 25)

Überlängen ab 5 m auf Anfrage

Wissenswertes über Massivholz-Terrassendielen (siehe Seite 42 und 43)

Thermoholz

[63000288] Thermoholz Massivdiele Pappel

Thermo Pappel
[63000288]

Profilierung: glatt gehobelt
Stärke x Breite: 25 x 137 mm
Längen: zwischen 1900 und 3700 mm
ca. Bedarf m²: 7,04 lfm [UK 3,00 lfm|21,2 Klammern]
Herkunft: Deutschland

DKL 2 | EINSEITIG NUTZBAR | FUGE 6 mm | UK-ABSTAND 40 cm | KLAMMER-BEFESTIGUNG

Thermo Esche
[63000257]

Profilierung: glatt gehobelt
Stärke x Breite: 25 x 137 mm
Längen: zwischen 1900 und 3700 mm
ca. Bedarf m²: 7,04 lfm [UK 3,00 lfm|21,2 Klammern]
Herkunft: Deutschland

DKL 1 | EINSEITIG NUTZBAR | FUGE 6 mm | UK-ABSTAND 40 cm | KLAMMER-BEFESTIGUNG

Thermo Kiefer
[63000262]

Profilierung: glatt gehobelt
Stärke x Breite: 25 x 138 mm
Längen: 3000 | 3600 | 4800 | 5100 mm
ca. Bedarf m²: 6,99 lfm [UK 3,00 lfm|21,0 Klammern]
Herkunft: Deutschland

DKL 2 | EINSEITIG NUTZBAR | FUGE 6 mm | UK-ABSTAND 40 cm | KLAMMER-BEFESTIGUNG

Hinweise Thermoholz

Verlegung: Unsichtbare Befestigung mit Befestigungsclips und Verschraubung auf passender Unterkonstruktion. Verlegung mit Ligo N/P (siehe Befestigungssysteme Seite 28)

Empfehlung Unterkonstruktion: Thermo Esche UK 44 x 60 mm (siehe Unterkonstruktion Seite 25)

Wissenswertes über Massivholz-Terrassendielen (siehe Seite 42 und 43)

Thermo-Bambus

[63000130] Thermoholz Massivdiele Bambus

Profilierung: glatt/grob geriffelt
N+F kopfseitig - seitlich genutet
Stärke x Breite: 20 x 137 oder 178 mm - Länge: 1850 mm
ca. Bedarf m²: 7,04 lfm [UK 2,50 lfm|17,6 Klammern]
ca. Bedarf m²: 5,46 lfm [UK 2,50 lfm|13,7 Klammern]
Herkunft: Asien

DKL 1 | BEIDSEITIG NUTZBAR | FUGE 5-6 mm | UK-ABSTAND 46,25 cm | KLAMMER-BEFESTIGUNG | SCHWER ENTFLAMMBAR

Thermo Bambus

[63000130] 137 mm
[63000131] 178 mm

Profilierung: glatt gebürstet/fein geriffelt
N+F kopfseitig - seitlich genutet
Stärke x Breite: 20 x 155 mm - Länge: 1850 mm
ca. Bedarf m²: 6,25 lfm [UK 2,50 lfm|15,7 Klammern]
Herkunft: Asien

DKL 1 | EINSEITIG NUTZBAR | FUGE 5-6 mm | UK-ABSTAND 46,25 cm | KLAMMER-BEFESTIGUNG | SCHWER ENTFLAMMBAR

Thermo Bambus

[63000242]

Profilierung: glatt/bombiert
N+F kopfseitig - seitlich genutet
Stärke x Breite: 20 x 155 mm - Länge: 1850 mm
ca. Bedarf m²: 6,25 lfm [UK 2,50 lfm|15,7 Klammern]
Herkunft: Asien

DKL 1 | EINSEITIG NUTZBAR | FUGE 5-6 mm | UK-ABSTAND 46,25 cm | KLAMMER-BEFESTIGUNG | SCHWER ENTFLAMMBAR

Thermo Bambus

[63000284]

Kanten gerundet
Stärke x Breite: 40 x 90 mm
Länge: 2000 mm
Herkunft: Asien

DKL 1

Thermo Bambus Bankbohle

[63000287]

Empfehlung Unterkonstruktion:
Thermo Bambus UK 40x60 mm (siehe Seite 25)
Verlegung:
Unsichtbare Befestigung mit Befestigungclips+Schrauben
Befestigungsclips 90er [63000133]
Starterclips 30er [63000267]

Zubehör Thermo-Bambus

[63000286]
Rhombusleisten Thermo Bambus
18x75 mm für Fassade
oder kleines Deck

Bambus Easy

[10040042140] Bambus Easy geölt hellbraun

Bambus Easy geölt dunkelbraun
[10040041929]

thermisch behandelt | Profilierung: glatt
Abmessung: 18 x 137 mm
Länge 1850 mm
Stirnseitig Nut+Feder
ca. Bedarf m²: 7,04 lfm [UK 2,50 lfm|17,6 Klammern]
Herkunft: Asien

DKL 1 | EINSEITIG NUTZBAR | FUGE 4 mm | UK-ABSTAND 46 cm | KLAMMER-BEFESTIGUNG

Bambus Easy geölt hellbraun
[10040041930]

karbonisiert | Profilierung: glatt
Abmessung: 18 x 137 mm
Länge 1850 mm
Stirnseitig Nut+Feder
ca. Bedarf m²: 7,04 lfm [UK 2,50 lfm|17,6 Klammern]
Herkunft: Asien

DKL 1 | EINSEITIG NUTZBAR | FUGE 4 mm | UK-ABSTAND 46 cm | KLAMMER-BEFESTIGUNG

Bambus Easy geölt hellbraun
[10040042140]

karbonisiert | Profilierung: glatt/fein genutet
Abmessung: 20 x 137 mm
Länge 3050 mm
Seitlich genutet
ca. Bedarf m²: 7,04 lfm [UK 2,50 lfm|17,6 Klammern]
Herkunft: Asien

DKL 1 | BEIDSEITIG NUTZBAR | FUGE 4 mm | UK-ABSTAND 46 cm | KLAMMER-BEFESTIGUNG

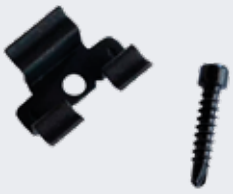

Zubehör Bambus Easy

Hydra-Clip
inkl. Schrauben und Bit
VPE: 100 Stück
[10040041931]

Stauseeholz

[63000259] Angelique (Basralocus) Stauseeholz

Angelique (Basralocus) Stauseeholz

[63000260] 25 x 90 mm
[63000259] 25 x 140 mm

Profilierung: beidseitig glatt
Breiten: in zwei Ausführungen 90 und 140 mm
Längen: zwischen 2130 und 4880 mm
ca. Bedarf m²: 10,53 lfm [UK 2,50 lfm|47,4 Schrauben]
Herkunft: Südamerika
ca. Bedarf m²: 6,90 lfm [UK 2,50 lfm|31,1 Schrauben]
Herkunft: Südamerika

DKL 1-2 | EINSEITIG NUTZBAR | UK-ABSTAND 50 cm

Ipé Stauseeholz

[100400202]

Profilierung: glatt gehobelt
Stärke x Breite: 21 x 120 mm
Längen: zwischen 2130 und 4880 mm
ca. Bedarf m²: 8,00 lfm [UK 3 lfm|40 Schrauben]
Herkunft: Südamerika

DKL 1 | EINSEITIG NUTZBAR | UK-ABSTAND 40 cm

Hinweise Stauseeholz

Verlegung: Verschraubung auf passender Unterkonstruktion mit Edelstahlschrauben (siehe Zubehör Seite 28)

Empfehlung Unterkonstruktion: Stauseeholz Walaba UK 42 x 65 mm (siehe Unterkonstruktion Seite 24)

Überlängen ab 5 m auf Anfrage

Wissenswertes über Massivholz-Terrassendielen (siehe Seite 42 und 43)

ORIGINAL STAUSEEHOLZ

Heimische Hölzer/Nadelhölzer

[53801512] Massivdiele Sibirische Lärche

Sibirische Lärche
[53801512]

Profilierung: geriffelt und genutet
Stärke x Breite: 27 x 142 mm
Längen: 3000 | 4000 | 5100 | 6000 mm
ca. Bedarf m2: 6,80 lfm [UK 2,50 lfm|30,6 Schrauben]
Herkunft: Sibirien

DKL 3 | BEIDSEITIG NUTZBAR | UK-ABSTAND 50 cm

Sibirische Lärche
[63000252]

Profilierung: beidseitig glatt
Stärke x Breite: 27 x 142 mm
Längen: 3000 | 4000 | 5100 | 6000 mm
Bedarf m2: 6,80 lfm [UK 2,50 lfm|30,6 Schrauben]
Herkunft: Sibirien

DKL 3 | EINSEITIG NUTZBAR | UK-ABSTAND 50 cm

Douglasie
[61060478]

Profilierung: beidseitig Premiumprofil
Stärke x Breite: 28 x 145 mm
Längen: 3000 | 4000 | 5000 mm
ca. Bedarf m2: 6,67 lfm [UK 2,50 lfm|30,1 Schrauben]
Herkunft: Europa

DKL 3-4 | BEIDSEITIG NUTZBAR | UK-ABSTAND 50 cm

Europäische Douglasie
[24500326]

Profilierung: geriffelt und genutet
Stärke x Breite: 28 x 145 mm
Längen: 3000 | 4000 | 5000 mm
ca. Bedarf m2: 6,76 lfm [UK 2,50 lfm|30,5 Schrauben]
Herkunft: Europa

DKL 3-4 | BEIDSEITIG NUTZBAR | UK-ABSTAND 50 cm

Hinweise Heimische Hölzer/Nadelhölzer
Empfehlung Unterkonstruktion: verschiedene Holzarten möglich (siehe Unterkonstruktion auf 24+25)
Wissenswertes über Massivholz-Terrassendielen (siehe Seite 42+43)

Heimische Hölzer/Nadelhölzer

[1004000007] Massivdiele Hochgebirgslärche

Hoch-gebirgslärche
[100400007]

100% PEFC zertifiziert

Profilierung: beidseitig glatt
Stärke x Breite: 25 x 140 mm
Längen: 3000 | 4000 | 5000 mm
ca. Bedarf m²: 6,90 lfm [UK 2,5 lfm|31,1 Schrauben]
Herkunft: Europa

DKL 3 | EINSEITIG NUTZBAR | UK-ABSTAND 50 cm

Robinie keilgezinkt
[63000508]

Profilierung: glatt
Stärke x Breite: 23 x 90 mm
Längen: 3000 | 4000 | 5000 mm
ca. Bedarf m²: 10,53 lfm [UK 3 lfm|31,6 Klammern]
Herkunft: Europa
Verlegung mit Ligo N (siehe Seite 28)

DKL 1-2 | EINSEITIG NUTZBAR | FUGE 6 mm | UK-ABSTAND 40 cm | KLAMMER-BEFESTIGUNG

Nordische Kiefer
braun geölt
[10040048385]
grau geölt
[10040048388]

kesseldruckimprägniert, farbig geölt
Profilierung: beidseitig glatt
28 x 120 mm - Längen: 3600 | 4200 | 4800 mm
Ca. Bedarf m²: 8,00 lfm [UK 2,50 lfm | 36 Schrauben]
Herkunft: Europa

DKL 1 | EINSEITIG NUTZBAR | UK-ABSTAND 50 cm

Nordische Kiefer Sature
silikatimprägniert
[100400022]

Profilierung: beidseitig glatt
Stärke x Breite: 27 x 145 mm
Längen: 3600 | 4200 | 4800 mm
ca. Bedarf m²: 6,76 lfm [UK 2,50 lfm|30,5 Schrauben]
Herkunft: Europa
70% PEFC zertifiziert

DKL 1 | EINSEITIG NUTZBAR | UK-ABSTAND 50 cm

Hinweise Heimische Hölzer/Nadelhölzer
Verlegung Robinie: Unsichtbare Befestigung mit Befestigungsclips Ligo N und Verschraubung auf passender Unterkonstruktion (siehe Zubehör Seite 28)

Unterkonstruktion

Bangkirai UK
[63000222]
[63000033]

Profilierung: geriffelt
Stärke x Breite 42x70 mm - zweiseitig geriffelt
Stärke x Breite 90x90 mm - vierseitig geriffelt
Längen: zwischen 1850 und 4880 mm

DKL 2

Cupiuba UK
[63000124]

Profilierung: glatt
Stärke x Breite: 42 x 65 mm
Längen: zwischen 1850 und 4850 mm

DKL 2

Stauseeholz Walaba UK
[63000308]

Profilierung: glatt
Stärke x Breite: 42 x 65 mm
Längen: zwischen 1830 und 3050 mm

DKL 1

Sibirische Lärche UK
[63801498]

Profilierung: glatt
Stärke x Breite: 45 x 70 mm
Länge: 4000 mm

DKL 3

Nordische Kiefer Sature UK
[10040002262]

Profilierung: allseitig gehobelt, gerundete Kanten
Stärke x Breite: 45 x 70 mm - Länge: 3600 mm
Herkunft Europa
70% PEFC zertifiziert, silikatimprägniert

DKL 1

Die Unterkonstruktion ist das Fundament des Terrassendecks und stellt die Verbindung zwischen Diele und Untergrund dar. Neben der konstruktiv richtigen Montage der Unterkonstruktion ist ein besonderes Augenmerk auf die Qualität zu legen.
Die Dauerhaftigkeitsklasse der Unterkonstruktion sollte die des Deckbelags in keinem Fall unterschreiten.
Wissenswertes über Massivholz-Terrassendielen (siehe Seite 42 und 43)

Unterkonstruktion

Profilierung: glatt
Stärke x Breite: 45 x 70 mm
Länge: 4000 mm

DKL 1

Nordische Kiefer schwarz UK
[10040048391]

Profilierung: glatt/keilgezinkt
Stärke x Breite: 45 x 60 mm
Längen: 3000 |4000 mm

DKL 1-2

Robinie UK
[63000507]

Profilierung: glatt
Stärke x Breite: 40 x 60 mm
Länge: 2440 mm

DKL 1

Thermo Bambus UK
[63000190]

Profilierung: glatt
Stärke x Breite: 44 x 60 mm
Länge: 2800 mm

DKL 1

Thermo Esche UK
[63000258]

Profilierung: gerundete Kanten
Stärke x Breite: 29 x 49 mm
Länge: 2900 | 4000 mm
Farbe: schwarz

Aluminium UK
[63000066]

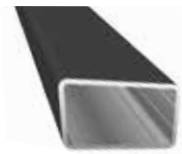

Einsteckverbinder
23x43x400 mm
[24400375]

Empfehlung Zubehör für Alu-UK

Stelzlager Unterkonstruktion

[24500821]
Höhenausgleich: 18-32 mm
Standfläche: 16,5 cm
Durchmesser der
Auflagefläche: 10 cm

Gefällekeile
[66000477] 1%
[66000478] 2%
[66000479] 3%

[24500822]
Höhenausgleich: 35-70 mm
Standfläche: 16,5 cm
Durchmesser der
Auflagefläche: 10 cm

Gummiunterlagen
[66000480] 3 mm
[66000481] 6 mm

[24500823]
Höhenausgleich: 65-145 mm
Standfläche: 16,5 cm
Durchmesser der
Auflagefläche: 10 cm

[24500824]
Höhenausgleich: 140-220 mm
Standfläche: 16,5 cm
Durchmesser der
Auflagefläche: 10 cm

Höhenverstellbare „Drehfüße", die direkt mit der Unterkonstruktion verschraubt werden und somit für einen sicheren Stand sorgen.
Sie verfügen über vorgeprägte Löcher, die ein Verankern in festen Untergründen ermöglichen.
Auch im eingebauten Zustand und unter Last kann man durch einfaches nach links oder rechts Drehen Gefälle ausgleichen.
Die Stelzlager sind UV-stabil.

Stelzlager Terrassenplatten

ohne Gefälle

- Belastbarkeit ca. 2000 kg/m²
- Fugenbreite 3,5 mm
- Auflagefläche oben ca. 10 cm Ø unten ca. 16 cm Ø

mit Gefälle

- Belastbarkeit ca. 2000 kg/m²
- Fugenbreite 3,5 mm
- Auflage oben ca. 10 cm Ø, unten ca. 16 cm Ø
- Max. 5% Neigungsausgleich
- inkl. PVC-Pad

	[24500839] Höhenausgleich: 18-32 mm		[24500844] Höhenausgleich: 30-45 mm
	[24500840] Höhenausgleich: 35-70 mm		[24500845] Höhenausgleich: 45-80 mm
	[24500841] Höhenausgleich: 65-145 mm		[24500846] Höhenausgleich: 75-150 mm
	[24500838] Höhenausgleich: 140-220 mm		[24500843] Höhenausgleich: 150-230 mm

Zubehör

Gummiunterlagen
[66000480] 3 mm
[66000481] 6 mm

Auflagepads
Platten
PVC schwarz
[24500842] 2 mm

Stellschlüssel
schwarz für
Gefälle-Plattenlager
[24500847] 158x100x6 mm

Befestigungssysteme

Terrassenverbinder DILA

inkl. Schrauben (VPE 200 St.)

4,2 x 22 mm [24401375]

4,2 x 17 mm [24401374]

4,2 x 22 mm (schwarz) [24401377]

4,2 x 17 mm (schwarz) [24401376]

Befestigungssysteme
Die Wahl des richtigen Befestigungsmaterials ist bei der Montage des Terrassendecks von großer Bedeutung. Für die meisten Terrassendielen hat sich eine Edelstahlverschraubung bewährt. Neben der konventionellen Verschraubung gibt es auch Klammersysteme, welche das Deck unsichtbar mit der Unterkonstruktion verbinden.

Terrassenverbinder LIGO

inkl. Schrauben

Ligo N (VPE 400 St.) [63000214]

Ligo N (VPE 80 St.) [63000213]

Ligo P (VPE 400 St.) [63000216]

Ligo P (VPE 100 St.) [63000215]

Gummipads

85 x 55 x 20 mm (VPE 12 St.) [95001628]

85 x 55 x 8 mm (VPE 24 St.) [95001630]

85 x 55 x 3 mm (VPE 60 St.) [95001629]

Schrauben V2A

5 x 60 mm (VPE 1.000 St.) [92509075]

5 x 60 mm [VPE 500 St.) [92509070]

5 x 60 mm (VPE 100 St.) [92509065]

5 x 50 mm (VPE 1000 St.) [92509060]

5 x 50 mm (VPE 500 St.) [92509055]

5 x 50 mm [VPE 100 St.) [92509050]

Schrauben V4A

(für Garapa)

5,5 x 60 mm (VPE 1.000 St.) [92509088]

5,5 x 60 mm [VPE 500 St.) [92509085]

5,5 x 60 mm (VPE 100 St.) [92509083]

5,5 x 50 mm (VPE 1000 St.) [92509087]

5,5 x 50 mm (VPE 500 St.) [92509084]

5,5 x 50 mm [VPE 100 St.) [92509082]

Terrassofix Schrauben

für Alu-UK

5,5 x 40 mm (VPE 100 St.) [92000033]

5,5 x 50 mm (VPE 100 St.) [92000034]

5,5 x 60 mm (VPE 100 St.) [92000035]

Terrassenreiniger und Öle

Grünbelag-entferner
1 Liter [91500741]

Holzentgrauer
1 Liter [91500742]

Stirnkanten-wachs
0,25 Liter [91500743]

WPC Intensiv Reiniger
1 Liter [91500746]

Hartholz-Öl hell
0,75 Liter [91500735]
2,50 Liter [91500736]

Hartholz-Öl dunkel
0,75 Liter [91500737]
2,50 Liter [91500738]

Nadelholz-Öl
0,75 Liter [91500739]
2,50 Liter [91500740]

Thermoholz-Öl
0,75 Liter [91500744]
2,50 Liter [91500745]

WPC Gartenhäuser

NEU

[10040032284] WPC Gartenhaus Kinzigtal

WPC Gartenhaus Kinzigtal

Satteldach
Wandstärke: 28 mm
Farbe: grau
Türenausführung: Doppeltür Aluminium

[10040032284] Innenmaß 234 x 234 cm
Dachaußenmaß 299 x 320 cm - Firsthöhe 267 cm

[10040032285] Innenmaß 276 x 276 cm
Dachaußenmaß 338 x 379 cm - Firsthöhe 268 cm

WPC Gartenhaus Kinzigtal mit Anbau

Satteldach
Wandstärke: 28 mm
Farbe: grau
Türenausführung: Doppeltür Aluminium

[10040032286] Innenmaß 265 x 271 cm
Dachaußenmaß 578 x 333 cm - Firsthöhe 290 cm

Zubehör:

Dachschindeln Rechteck

Bitumen - für 3 m²

[10040035140] dunkelgrün
[10040035141] dunkelrot
[10040035139] schwarz

WPC Rampe

[10040032283] 150 x 25 x 10 cm

Bei den Gartenhäusern ist kein Boden enthalten. Auf Anfrage bieten wir Ihnen gerne individuell Ihren gewünschten Boden an.

[10040032290] WPC Gartenhaus Lechtal mit Anbau

WPC Gartenhaus Lechtal

Pultdach
Wandstärke: 28 mm
Farbe: grau
Türenausführung: Doppeltür Aluminium

Innenmaß 228 x 181 cm - Dachaußenmaß 280 x 232 cm - Firsthöhe 222 cm	[10040032287]
Innenmaß 281 x 228 cm - Dachaußenmaß 340 x 280 cm - Firsthöhe 222 cm	[10040032288]
Innenmaß 281 x 281 cm - Dachaußenmaß 340 x 332 cm - Firsthöhe 222 cm	[10040032289]

WPC Gartenhaus Lechtal mit Anbau

Pultdach
Wandstärke: 28 mm
Farbe: grau
Türenausführung: Doppeltür Aluminium

Innenmaß 281 x 281 cm
Dachaußenmaß 600 x 332 cm - Firsthöhe 252 cm [10040032290]

Zubehör:

selbstklebende Dachbahn Rolle á 5 m²
[10040035138] dunkelgrau

WPC Rampe
[10040032283] 150 x 25 x 10 cm

Bei den Gartenhäusern ist kein Boden enthalten. Auf Anfrage bieten wir Ihnen gerne individuell Ihren gewünschten Boden an.

WPC Steckzaun Bigge

Breite x Höhe: 180 x 180 cm
[66000527] anthrazit
[66000512] braun
[66000528] grau

Breite x Höhe: 180 x 90 cm
[66000513] anthrazit
[66000507] braun
[66000514] grau

Breite x Höhe: 90 x 180 cm
[66000510] anthrazit
[66000509] braun
[66000508] grau

Breite x Höhe: 90 x 180 cm
[66000487] anthrazit
[66000511] braun
[66000488] grau

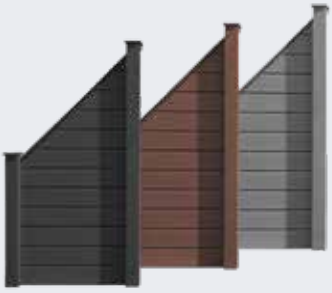

ohne Pfosten und ohne Torverstrebung
(siehe Zubehör Bigge)

Breite x Höhe: 90 x 178 cm
[66000521] anthrazit
[66000525] braun
[66000523] grau

Hinweise Steckzäune

Kartonverpackte Zäune zur Selbstmontage.
Pfosten nicht im Set enthalten. Bitte separat bestellen, siehe Seite 34 und 35.

WPC Steckzaun Bigge XL

Breite x Höhe: 180 x 90 cm
[66000491] anthrazit
[66000503] braun
[66000497] grau

Breite x Höhe: 180 x 180 cm
[66000489] anthrazit
[66000501] braun
[66000495] grau

Breite x Höhe: 90 x 180 cm
[66000492] anthrazit
[66000504] braun
[66000498] grau

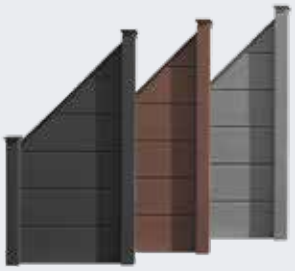

Breite x Höhe: 90 x 180 cm
[66000490] anthrazit
[66000502] braun
[66000496] grau

Breite x Höhe: 90 x 178 cm
[66000522] anthrazit
[66000526] braun
[66000524] grau

ohne Pfosten und ohne Torverstrebung
(siehe Zubehör Bigge)

Hinweise Steckzäune

Kartonverpackte Zäune zur Selbstmontage.
Pfosten nicht im Set enthalten. Bitte separat bestellen, siehe Seite 34 und 35.

WPC Zubehör Bigge und Bigge XL

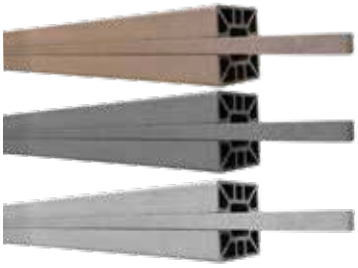

Nutleisten
Abmessung: 20 x 19,5 x 1850 mm
[24501798] braun
[24501797] anthrazit
[24501799] grau

Dekoreinlage
Abmessung: 20 x 150 x 1730 mm
[66000400] Dekoreinlage Kunststoff

Torverstrebung
[66000468] Alu grau

WPC Zubehör Bigge und Bigge XL

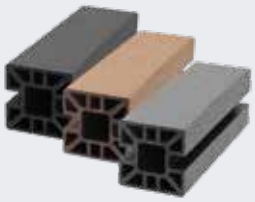

Pfosten
Abm. x Höhe: 10 x 10 x 185 cm
[66000394] anthrazit
[66000387] braun
[66000395] grau

Torpfosten (2er Set)
Abm. x Höhe: 10 x 10 x 210 cm
[66000474] anthrazit
[66000476] braun
[66000475] grau

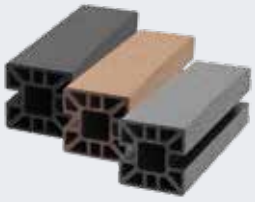

Pfosten
Abm. x Höhe: 10 x 10 x 99,5 cm
[66000393] anthrazit
[66000385] braun
[66000392] grau

Pfostenkappe
Abm. x Höhe: 12 x 12 x 2 cm
[66000403] anthrazit
[66000384] braun
[66000404] grau

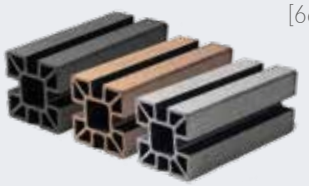

Eckpfosten
Abm. x Höhe: 10 x 10 x 185 cm
[66000396] anthrazit
[66000386] braun
[66000397] grau

Stahlkonsole
[66000401] Aufschrauben
[66000402] Einbetonieren

für kleine Pfosten:
[66000391] Aufschrauben
[66000390] Einbetonieren

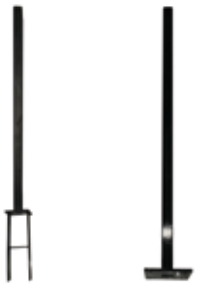

WPC Steckzaun Eder

Breite x Höhe: 180 x 180 cm
[66000539] anthrazit
[66000540] grau

Breite x Höhe: 180 x 100 cm
[66000537] anthrazit
[66000538] grau

Breite x Höhe: 90 x 180 cm
[66000541] anthrazit
[66000543] grau

Breite x Höhe: 90 x 180 cm
[66000542] anthrazit
[66000544] grau

Breite x Höhe: 90 x 180 cm
[66000551] anthrazit
[66000552] grau

Hinweise Steckzäune

Kartonverpackte Zäune zur Selbstmontage.
Pfosten nicht im Set enthalten. Bitte separat bestellen, siehe Seite 37.

WPC Zubehör Eder

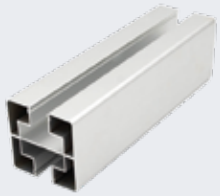

Pfosten Aufschrauben
(inkl. Pfostenkappen)
Abm. x Höhe: 7,5 x 7,5 x 190 cm
[66000535] silber
Abm. x Höhe: 7,5 x 7,5 x 110 cm
[66000533] silber

Pfosten Einbetonieren
(inkl. Pfostenkappen)
Abm. x Höhe: 7,5 x 7,5 x 240 cm
[66000536] silber
Abm. x Höhe: 7,5 x 7,5 x 160 cm
[66000534] silber

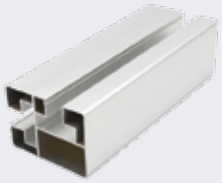

Eckpfosten Aufschrauben
(inkl. Pfostenkappen)
Abm. x Höhe: 7,5 x 10,1 x 190 cm
[66000531] silber
Abm. x Höhe: 7,5 x 10,1 x 110 cm
[66000529] silber

Eckpfosten Einbetonieren
(inkl. Pfostenkappen)
Abm. x Höhe: 7,5 x 10,1 x 240 cm
[66000532] silber
Abm. x Höhe: 7,5 x 10,1 x 160 cm
[66000530] silber

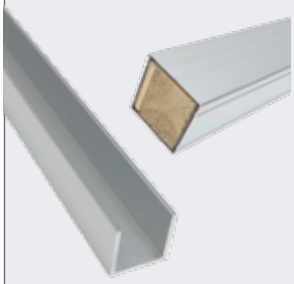

Torpfosten Einbetonieren
Abm. x Höhe: 6,8 x 6,8 x 260 cm
[24501696] silber

Tür-Anschluss
[24501697] U-Profil, Alu-silber

Nutleisten Alu silber für Pfosten
[61060461] lange Pfosten
[61060462] kurze Pfosten

Stahlkonsole Aufschrauben
[66000424] silber

Stahlkonsole für Eckpfosten Aufschrauben
[66000423] silber

WPC Steckzaun Lössau Coextrudiert

Breite x Höhe: 180 x 180 cm
[60002886] creme
[60002887] anthrazit
[60002888] grau

Breite x Höhe: 90 x 180 cm
[60002890] creme
[60002892] anthrazit
[60002894] grau

Breite x Höhe: 180 x 100 cm
[60002884] creme
[60002885] anthrazit
[60002902] grau

Breite x Höhe: 90 x 180 cm
[60002889] creme
[60002891] anthrazit
[60002893] grau

WPC Steckzaun Lössau Coextrudiert

Pfosten grau zum Aufschrauben
(inkl. Pfostenkappe)
[60002895] 75 x 75 x 1080 mm
[60002897] 75 x 75 x 1900 mm

Pfosten grau zum Einbetonieren
(inkl. Pfostenkappe)
[60002896] 75 x 75 x 1400 mm
[60002898] 75 x 75 x 2400 mm

Stahlkonsole zum Aufschrauben
[60002899]

Nutleisten grau für Pfosten
[60002900] Länge 1080 mm
[60002901] Länge 1900 mm

Coextrudierte WPC-Produkte sind mit einem Gemisch aus rund 70 Prozent Kunststoff und 30 Prozent Holz überzogen. Der Kern besteht wie bei klassischen WPC-Produkten aus rund 60 Prozent Holz und 40 Prozent Kunststoff. Der Überzug macht die Produkte noch widerstandsfähiger gegen Schmutz, Fette, Abnutzung, Witterungseinflüsse und Feuchtigkeit.

Sichtschutz

PEFC
PEFC/06-44-01

Gebirgslärche
[10040005216]
Rechteckelement aus
25 Rhombusleisten 20 x 68 mm
Edelstahl geschraubt
Abmessung: 1790 x 1790 mm
100% PEFC zertifiziert

Gebirgslärche Tor
[10040005217] ohne Abbildung
Tor aus 25 Rhombusleisten 20 x 68 mm
Rahmen 42x 70 mm, inkl. Beschläge
Abmessung: 890 x 1790 mm
100% PEFC zertifiziert

Gebirgslärche Pfosten
[10040005599]
Abmessung: 90 x 90 x 2000 mm

Weiteres Zubehör
[92900099] H-Pfostenträger zum Einbetonieren
91 x 600/5 mm

[92900015] U-Pfostenträger TT-Form zum Aufschrauben
91 x 200 mm

[92900089] Zaunhalter L-Form V2A Edelstahl
(VPE: 4 Stück inkl. Schrauben)

Das aufgelockerte Design des Rhombusleistenzauns gefällt durch seine unaufdringliche und transparente Optik. Die minimalen Fugen zwischen den einzelnen Rhombusleisten erlauben einen dezenten Durchblick auf das dahinterliegende Geschehen.
Durch die großzügig gewählte Stärke der Leisten ist der Zaun trotz des filigranen Erscheinungsbildes überaus stabil. Die zur Herstellung verwendete Gebirgslärche ist von Natur aus dauerhaft. Das Holz ist langsam gewachsen und weist eine feine Struktur mit rustikaler Ästigkeit auf
- Natur trifft Design.

Gartenbauholz

Robinienstämme
roh, Oberfläche geschält, geschliffen
krummschäftig, naturgewachsen

[10040000757] Ø 14-18 cm, Länge 300 cm
[10040000751] Ø 14-18 cm, Länge 400 cm
[10040000752] Ø 20-24 cm, Länge 300 cm
[10040000753] Ø 20-24 cm, Länge 400 cm

Kieferschwellen
Oberfläche gehobelt
grün imprägniert

[63000197] 13 x 23 cm, Länge: 250 cm

Egal ob es sich um Einfassungen, Stufen, Aufständerungen oder um rein gestalterische Elemente handelt: Über Jahrzehnte haben sich verschiedene Hölzer etabliert, welche sich bestens für den konstruktiven Einsatz im Außenbereich unter freier Bewitterung bewährt haben.

Rhombusleisten
für Fassade und individuellen Sichtschutz
verfügbare Längen auf Anfrage

[63000047] 20 x 68 mm Sibirische Lärche
[63000048] 27 x 68 mm Sibirische Lärche
[24500911] 20 x 65 mm Cumaru
[24501145] 20 x 65 mm Ipé
[24501759] 25 x 65 mm Thermo Pappel
[63000286] 18 x 75 mm Thermo Bambus

Wissenswertes über Massivholz-Terrassendielen

Das Besondere an Massivholz ist, dass jedes Stück Holz ein Unikat ist. Jedes Brett unterscheidet sich vom nächsten in verschiedenster Art und Weise. Bei der Sortierung müssen deshalb für die relevanten Kriterien Standards definiert werden, nach denen der Sortierer sein Qualitätsurteil abgibt und das Einzelstück entsprechend deklariert werden kann. Nicht der Endkunde entscheidet subjektiv nach „das ist schön" oder „das ist nicht schön, das gehört nicht in diese Qualität". Diese Standards unterliegen bei Terrassendielen leider keiner Norm, die für alle Lieferanten Gültigkeit hat. Somit sind Unterschiede von Lieferant zu Lieferant möglich. Um unseren Kunden eine Sicherheit hinsichtlich der Qualität zu geben, haben wir im Folgenden unsere Qualitätsansprüche aufgelistet, die wir bei unseren Abladern und Lieferanten einfordern.

Lassen Sie sich nicht abschrecken bei der Lektüre was alles sein kann. Natürlich sind diese holztypischen Merkmale nicht immer vorhanden, erst recht nicht an jedem Brett. Seien Sie großzügig bei der Materialbestellung und entscheiden Sie selbst bei grenzwertigen Dielen. Bei 10 qm Badfliesen stehen meist 2 Karton Ersatz im Keller. Sollten wir einer Terrasse aus einem Naturprodukt nicht auch diesen Luxus gönnen und ein paar Prozent mehr als nötig bestellen?

Geltungsbereiche

Die Sortierung erfolgt idR. nicht maschinell, sondern optisch. Um mögliche Sortierungsfehler bzw. Grenzfälle mit einzuschließen, gelten die Bestimmungen nur für 95% der Ware. 5 % dürfen der nächstniedrigen Qualitätsstufe entsprechen.

Jede Münze hat zwei Seiten, so auch eine Terrassendiele. Da die Terrassendiele in aller Regel nur einseitig sichtbar bleibt, gelten die Sortierkriterien bei beidseitig gleichem Profil nur für eine Seite (FAS=first and second). Die Rückseite und die nach der Verlegung nicht sichtbaren Schmalseiten sind damit von der Bewertung ausgenommen und dürfen uneingeschränkt negative Merkmale aufweisen, soweit die Gebrauchstauglichkeit als Terrassendiele nicht beeinträchtigt ist. Häufig vorkommend sind hier Astigkeit, Hobelfehler, ungehobelte Stellen, Insektenfraß, Beschädigungen und Risse (nicht durchgehend). Bei Dielen mit unterschiedlicher Profilierung auf beiden Seiten sind die Sortierer gehalten die beidseitige Verwendung sicherzustellen. Die im Artikeltext erstgenannte Seite ist idR. die bessere Seite. Soweit die Rückseite als Sichtseite gewählt wird, bitten wir um einen entsprechenden Hinweis, damit bei der Kommissionierung nachsortiert werden kann.

Ebenso von der Sortierung ausgenommen sind die Kopfenden der Dielen bis zu einer Tiefe der Brettbreite. Negative Merkmale können in diesem Bereich auch auf der Sichtseite vorkommen. Zu den o. g. häufigen Mängeln ist aufgrund der unterschiedlichen Hygroskopie des Kopfholzes auch der durchgehende Endriss zu nennen. Die Kopfenden sind (außer bei Systemdielen und bei ausdrücklichem Vermerk) nur grob gekappt, d. h. die Länge kann leicht abweichen, der Kappschnitt ist idR. nicht rechtwinklig. Um Endrisse zu vermeiden bzw. zu reduzieren wird gerade bei tropischen Harthölzern vom Hersteller ein Wachs aufgetragen, welches durch einen Kappschnitt zu entfernen ist, ansonsten kann das durch Sonneneinstrahlung geschmolzene Wachs später optische Beeinträchtigungen an der Terrasse verursachen. Aufgrund dieser möglichen Beeinträchtigungen sollte dieser Verschnitt mit einkalkuliert und im Zweifel eine längere Länge gewählt werden.

Maßhaltigkeit

Bei den Abmessungen der Dielen sind gewisse Maßtoleranzen zu akzeptieren. Die Dielen werden beim Hersteller auf das nominelle Maß gehobelt. Aufgrund der Hygroskopie des Holzes ist gerade bei der Breite mit Abweichungen zu rechnen. Je nach Holzart und ursprünglicher Holzfeuchte sind 5 mm und mehr nicht selten. Da die Ware bei der üblichen Lagerung in geschlossenen Hallen an Feuchtigkeit verliert ist Untermaßigkeit üblich. Bei künstlich getrockneter Ware (KD) ist der Schwund meist geringer und gleichmäßiger als bei luftgetrockneten Dielen (AD). Bei der Kontrolle ist das Maß an mehreren Stellen in der Brettmitte zu nehmen. Die Kopfenden dürfen als Referenz nicht herangezogen werden.

Verschmutzungen

Grundsätzlich werden bei uns Terrassendielen vor der Auslieferung in geschlossenen Hallen gelagert und vor Verschmutzung geschützt. In erster Linie aufgrund diverser Transporte vom Erzeuger bis zum Endkunden ist die Verschmutzung von Dielen jedoch nicht auszuschließen. Das gilt auch für Stockflecken und Schimmelflaum, der durch partiellen Feuchtestau entstehen kann. Diese Stellen können im Regelfall mit einfachen Mitteln gereinigt werden, auch der Einsatz von Schleifmitteln ist ggf. in Betracht zu ziehen. Die durch Licht- und Feuchtigkeitseinflüsse sichtbar gewordenen Abdrücke von Stapellatten sind im weitesten Sinne auch eine zu akzeptierende Verunreinigung. Der Witterung ausgesetzt gleichen sich diese Merkmale relativ schnell an.

Grundsätzliches

Die Art der Lagerung auch nach der Auslieferung hat maßgeblich Einfluss auf das sogenannte Arbeiten des Holzes. Nachdem das Lieferpaket zur Qualitätskontrolle geöffnet wurde, sollten Dielen und Unterkonstruktion nicht länger lose gelagert werden. Der feste Einbau oder das sorgfältige Abbinden verhindern, dass die durch die Lieferung veränderten äußeren Einflüsse zusätzliches Verdrehen und Verziehen fördern. Auch Oberflächenbehandlungen können das Arbeiten des Holzes beflügeln. Der plötzliche Eintrag von Feuchtigkeit ist hier verantwortlich. Durch zügiges Verarbeiten lassen sich die in den Dielen schlummernden Kräfte idR. bändigen.

Sollten bei der Wareneingangskontrolle Merkmale auffallen, die nicht durch diese Qualitätskriterien gerechtfertigt sind, sind diese zu dokumentieren und unverzüglich anzuzeigen und ordnungsgemäß zu reklamieren. Weiterverarbeitung wie Zuschnitt oder Oberflächenbehandlungen gelten ebenso als Anerkennung der Qualität wie der Einbau der Ware. Beanstandete Ware ist sorgfältig zu behandeln, abgebunden und trocken zu lagern, bis eine Lösung für die Beanstandung gefunden ist.

Die Aushändigung eines Handmusters dient nur als Orientierung für Haptik und Optik. Das komplette Spektrum an Möglichkeiten kann damit nicht abgebildet werden. Der Schluss auf die Qualität der Ware ist mit der Bemusterung nicht zulässig. Für ein möglichst repräsentatives Bild haben wir von den meisten Hölzern größere Flächen in unserer Ausstellung. Trotz der Größe können nicht alle zulässigen Holzeigenschaften gezeigt werden.

Sortierungskriterien Terrassendielen

Kriterium	Nadelholz Premium	Nadelholz rustikal	Hartholz Premium	Hartholz rustikal	Thermoholz (Laubhölzer) Premium
Äste					
fest verwachsen/gesundastig < 30 mm	zulässig	zulässig	vereinzelt zulässig	zulässig	vereinzelt zulässig
fest verwachsen > 30 mm	zulässig	zulässig	nicht zulässig	zulässig	nicht zulässig
schwarze Äste > 5 mm	nicht zulässig	zulässig	nicht zulässig	zulässig	nicht zulässig
ausgeschlagene Kantenäste	vereinzelt zulässig	zulässig	nicht zulässig	zulässig	nicht zulässig
Ausfalläste	nicht zulässig	zulässig	nicht zulässig	vereinzelt zulässig	nicht zulässig
Risse					
Endrisse bis Länge Brettbreite	zulässig	zulässig	zulässig	zulässig	zulässig
durchgehende Risse	nicht zulässig	zulässig 1)	nicht zulässig	zulässig 1)	nicht zulässig
Haarrisse	zulässig	zulässig	zulässig	zulässig	zulässig
Drehwuchs (inkl. typ. Rissbildung)	zulässig	zulässig	vereinzelt zulässig	zulässig	vereinzelt zulässig
Wechseldrehwuch (inkl. typ. Rissbildung)	zulässig	zulässig	vereinzelt zulässig	zulässig	vereinzelt zulässig
Insektenfraß	nicht zulässig	zulässig			nicht zulässig
Ansammlung Pinholes			vereinzelt zulässig	zulässig	
Shotholes			nicht zulässig	vereinzelt zulässig	
Harzgallen/Einschlüsse	vereinzelt zulässig	zulässig	vereinzelt zulässig	zulässig	nicht zulässig
Splint	i. P. splintfrei	zulässig	nicht zulässig	nicht zulässig 2)	zulässig
Verfärbungen	nicht zulässig	zulässig	nicht zulässig	zulässig	nicht zulässig
Krümmung/Verdrehen	vereinzelt zulässig 4)	zulässig	vereinzelt zulässig	zulässig	nicht zulässig
Markröhre	vereinzelt zulässig	zulässig	nicht zulässig	zulässig	nicht zulässig
Hobelfehler	nicht zulässig 5)	zulässig	nicht zulässig 5)	zulässig	nicht zulässig 5)
geflickte/gespachtelte Fehlstellen	nicht zulässig	unüblich	nicht zulässig	zulässig	nicht zulässig

1) soweit die Gebrauchstauglichket nicht beeinträchtigt ist – 2) außer Ipe, da auch der Splint dauerhaft ist – 3) wird durch die Thermobehandlung ebenfalls dauerhaft – 4) soweit die fachgerechte Verlegung mit projektüblichen Werkzeugen/Hilfsmitteln möglich ist – 5) bei beidseitig gleicher Profilierung rückseitig erlaubt, soweit die Dielenstärke in kompletter Brettbreite und einer Länge von 40 cm nicht beeinträchtigt ist.

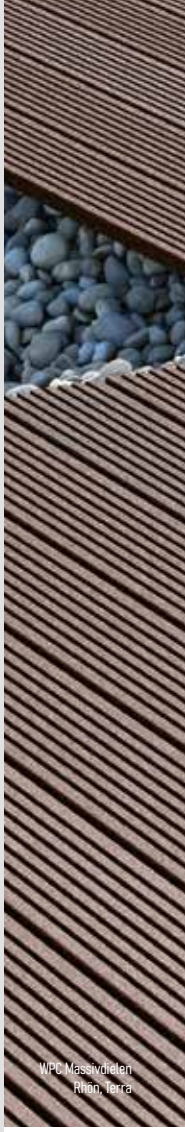

WPC Massivdielen Rhön, Terra

HOLZTYPISCHE MERKMALE

ABSPLITTERUNG
Durch inneren Drehwuchs oder Quell- und Schwindverhalten hervorgerufene Absplitterung.

HARZAUSTRITT
Je nach Temperatur und Witterung können bei vielen Hölzern Harze austreten.

TROCKENRISSE
Durch das natürliche Quell- und Schwindverhalten hervorgerufene, nicht durchgehende, meist kürzere Risse.

SCHILFER / ABLÖSUNG
Gerade bei Nadelholz kann es zu Jahresring-ablösungen kommen.

WIDERSPANIGKEIT
Diese Stellen sind keine Hobelfehler. Bei Wechseldrehwuchs und im Astbereich ist diese raue Holzstruktur auch mit bestem Hobelwerkzeug nicht zu vermeiden.

PINHOLES
Hier handelt es sich um Bohrlöcher aus dem Lebenszyklus des Baumes. Die Insekten sind abgestorben, es handelt sich nur um einen optischen Aspekt bei tropischem Hartholz.

Dauerhaftigkeits-/Resistenzklassen nach DIN EN 350-1

Oft wird im Zusammenhang mit freier Holzbewitterung von Dauerhaftigkeitsklassen gesprochen. Die Dauerhaftigkeit der jeweiligen Holzart gibt an, wie gut das Holz von Natur aus gegen holzzerstörende Organismen geschützt ist. So kann eine grobe Einschätzung über die Lebenserwartung eines Terrassenbelags vorgenommen werden. Als Naturprodukt unterliegt Holz jedoch gewissen Schwankungen und Toleranzen in Qualität und Haltbarkeit - auch hat der konstruktive Holzschutz großen Anteil an der Dauerhaftigkeit des jeweiligen Terrassenholzes.

Klasse 1 - Sehr dauerhaft Klasse 2 - Dauerhaft Klasse 3 - Mäßig dauerhaft Klasse 4 - Nicht dauerhaft Klasse 5 - Vergänglich

Impressum

Artikelangaben:
Bauzentrum Rüppel GmbH
Am Galgenfeld 17-21
63571 Gelnhausen

Geschäftsführer:
Christian Rüppel
Sebastian Link

Kontakt:
Telefon: 0 60 51 / 82 39 -0
E-Mail: info@rueppel.de
www.rueppel.de

Eintragung im Handelsregister
Registergericht: Amtsgericht Hanau
Registerabteilung Gelnhausen HRB 11726
Ust-IdNr. DE 811 371 459

Die in diesem Katalog enthaltenen Bilder und Beschreibungen der dargestellten Produkte sind unverbindlich. Änderungen bleiben jederzeit vorbehalten. Wir übernehmen keine Haftung für die Vollständigkeit und Aktualität der Produktangaben oder die Verfügbarkeit der Produkte an unseren Standorten. Produktionsbedingte farbliche oder stoffliche Abweichungen sind je nach Hersteller möglich und können von uns nicht beeinflusst oder verhindert werden. Die abgebildeten Farben können druckbedingt von den natürlichen Farben der Produkte abweichen. Lieferungen erfolgen ausschließlich auf der Grundlage unserer Allgemeinen Geschäftsbedingungen.
Bildnachweis: Master Kollektion, #1273342756 iStock.com/MIRROR IMAGE STUDIO.
Änderungen vorbehalten.
Stand Januar 2023

rüppel 4HOME

Freu[n]de am Bau.

Bauzentrum Rüppel GmbH

Am Galgenfeld 17-21 — 63571 Gelnhausen — Tel.: 0 60 51/82 39 - 0
In der Grobach 2 — 61197 Florstadt — Tel.: 0 60 41/82 72 - 0
Budenheimer Weg 63A-65A — 55262 Ingelheim a. R. — Tel.: 0 61 32/710 02 - 0
Dieselstraße 5 — 63456 Hanau — Tel.: 0 61 81/964 14 - 0

info@rueppel.de
www.rueppel.de